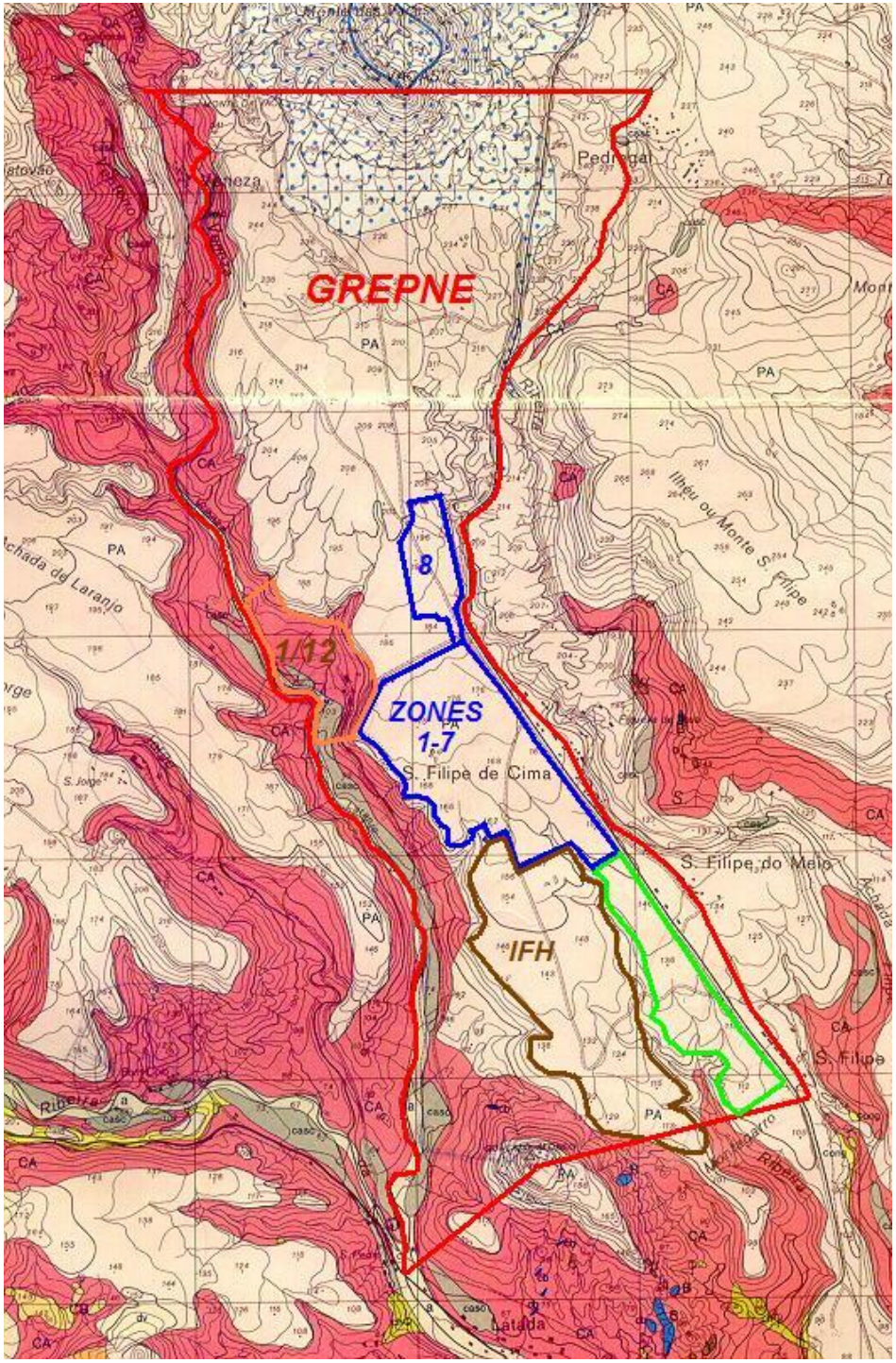

PRÉDIO NÚMERO 666

Este prédio é registo sob o número 666 na Conservatória dos Registos da Região da Praia no Livro B/7, página 482. Onze doze avos deste prédio é registo a favor do Sr. Daniel Grepne. Dentro do registo, sob "Averbamentos", uma descrição detalhada das confrontações do prédio é feita datada 14 de Março de 1919, como segue-se "... prédio rústico de pastagem com uma nascente de água, bebedouro para gado, casa de habitação e armazéns, e confronta a começar no Sul com a ribeira da Trindade no sítio de São Pedro onde chamam Calabiceira, subindo até encontrar a ribeira denominada Laranjo e confinando por este lado com terras de Bom-Coio, continua a marcações subindo pela Ribeira do Laranjo até onde chamam Quebrada ou Encontrada e marcando pela margem direita desta ribeira cujo leito da ribeira do Laranjo pertencente ao prédio com terras hoje de Sérgio de Carvalho (prédio número 5.087), e terras de Touquinho pertencentes a Bernardino Soares Cabral d'Almeida, subindo desde a entrada pela Ribeira de Veneza até marcar com terras de António Germano, nas Fontes, sendo este lado (ribeira de Laranjo e de Veneza) Oeste pelo Norte com as terras de António Germano nas Fontes até encontrar com o fio do espinho da Monte das Vacas, seguindo a marcação pela crista desta monte até descer na vertente ao lado Leste a encontrar uma estrada pública no sítio de Covão Quente entre o quilometro 8 e 9 [da Praia] seguindo pela mesma estrada, que fica a Leste, até um pouco abaixo do quilometro 4 no sítio de Monte Agarro donde atravessa pelo Monte Gonçalves Afonso até dar na primeira marcação. [Prédio] Confinado por Cutelo, com terras de Pedregal, estrada pública e estradas de S.Filipe. Tem refrescas na ribeira no sítio de Quebrada."

O mapa oposto delimita-se a fronteira aproximada do prédio número 666 em cor vermelho. A fronteira aproximada do projecto urbanístico em Laranjo da família Grepne é delimitada em cor azul. A fronteira do terreno comprado pela IFH (Imobiliária, Fundiária e Habitat, S.A.) por um projecto urbanístico é delimitado em cor castanho. O terreno delimitado em cor verde é o sítio onde tem havido desenvolvimento urbanístico desde 1989. A fronteira aproximada do um doze avos do prédio número 666 na posse duma outra pessoa é delimitada em cor laranja. Tome nota que a fronteira de Leste segue a linha da estrada pública onde era localizada em 1919.